

Regelquerschnitte Straße

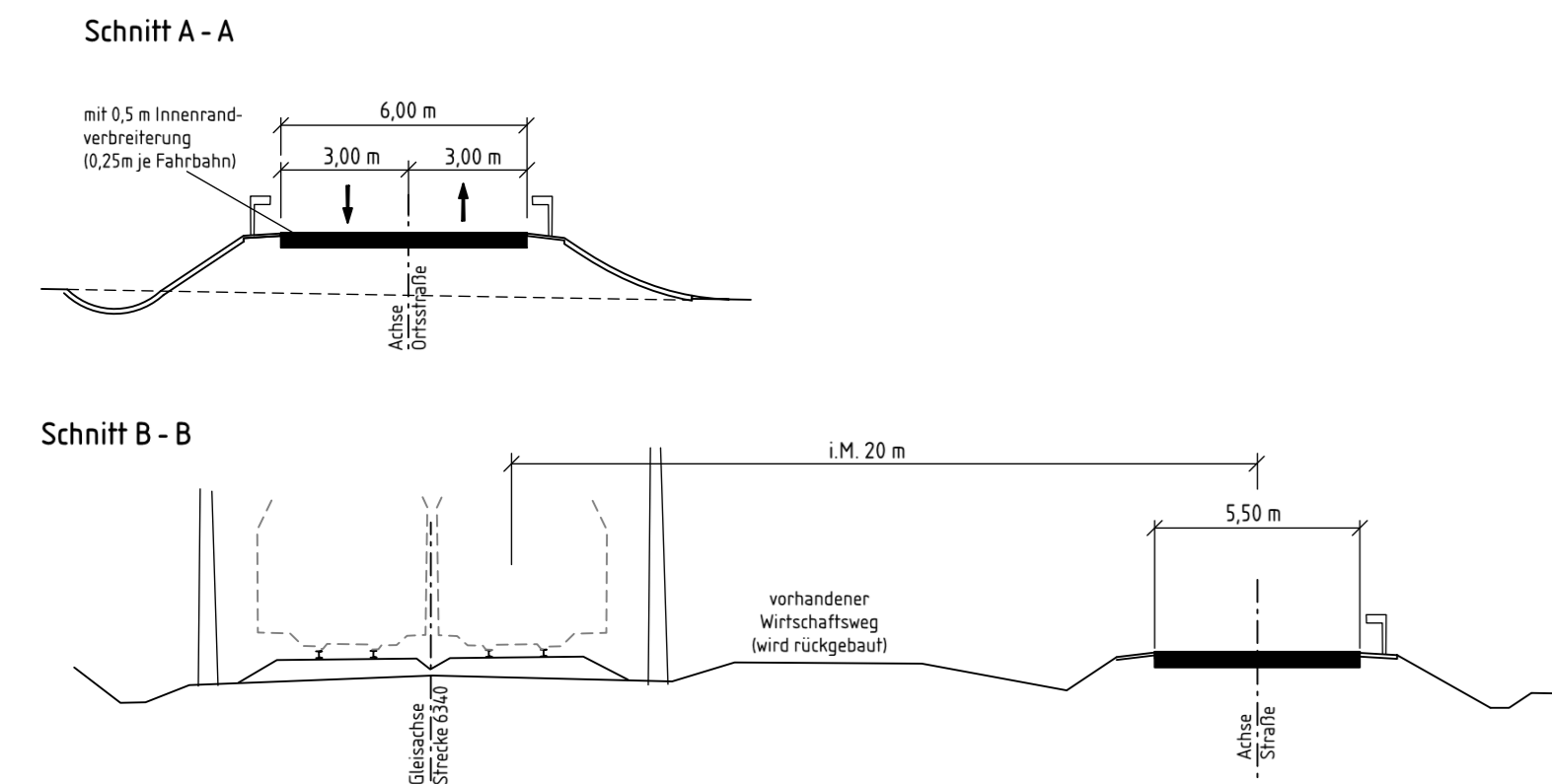

Zeichenerklärung

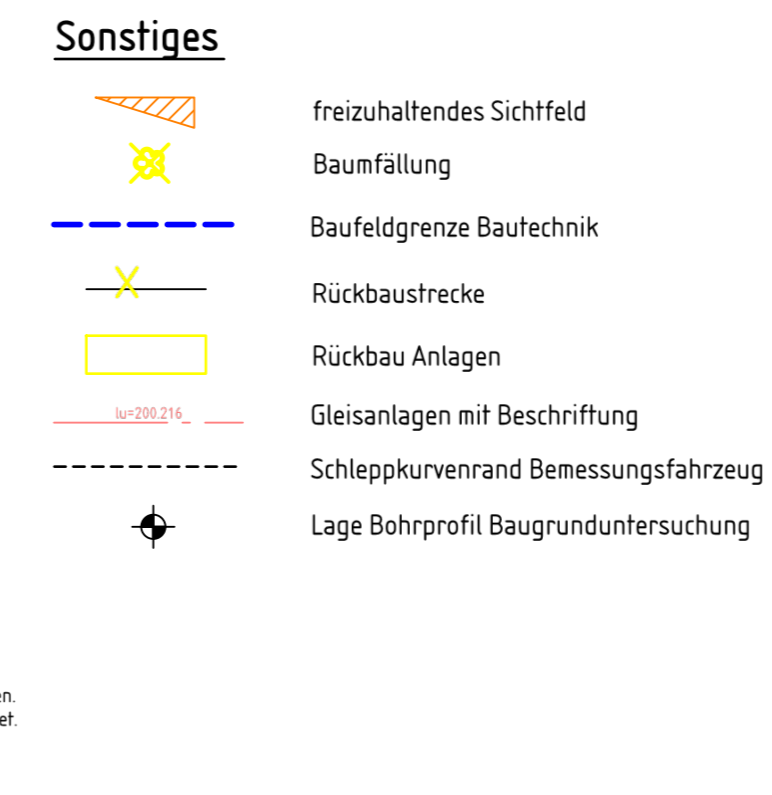
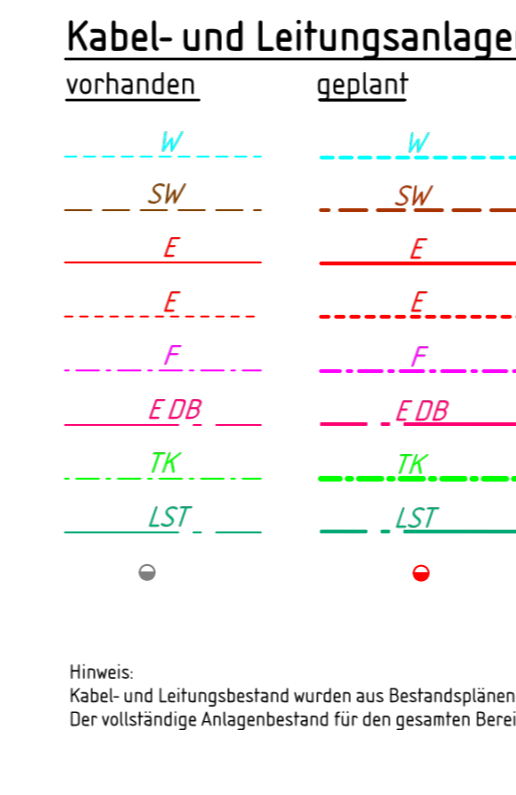
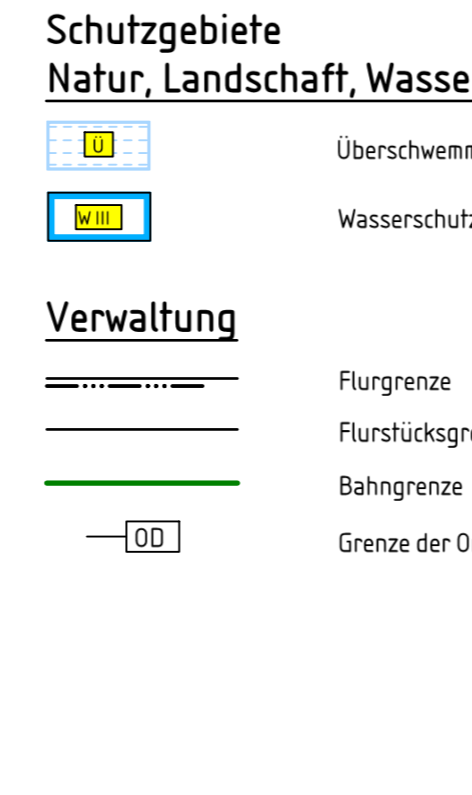
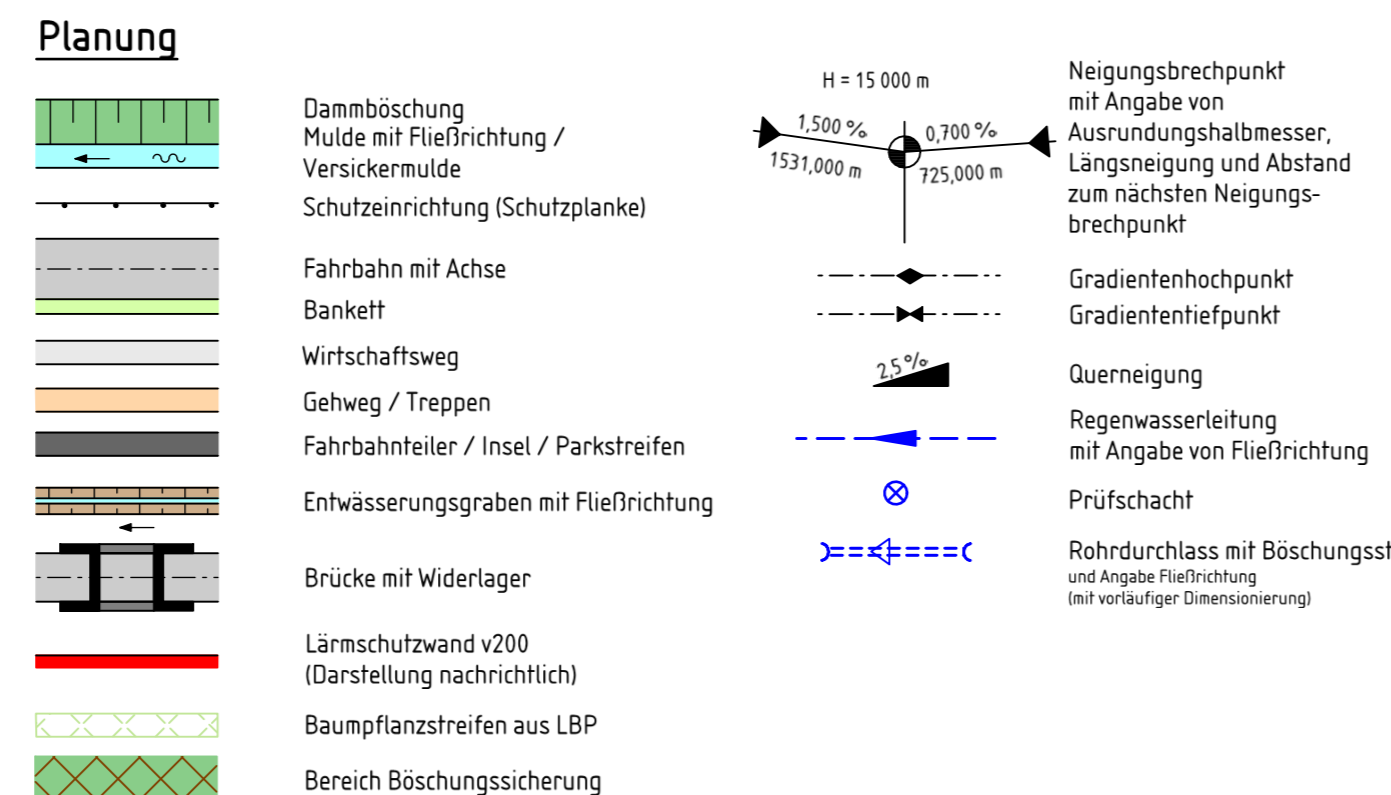

Datengrundlagen:
 Vermessung: Vermessungsbüro Flach GmbH, Stand Juni/2013, Umrechnung DBREF Feb/2015
 Lagebezug: DBREF, Höhenbezug: DHHN 92
 Katasterdaten aus ALK
 Gleistrassierung: Sollgleislage, Stand 01/2015

B	Verschiebung Feldzufahrten , Entfall Schutzplanke Nordseite FGU	18.05.2016	gez. Neukirch
Index	Art der Änderung	Datum	Unterschrift

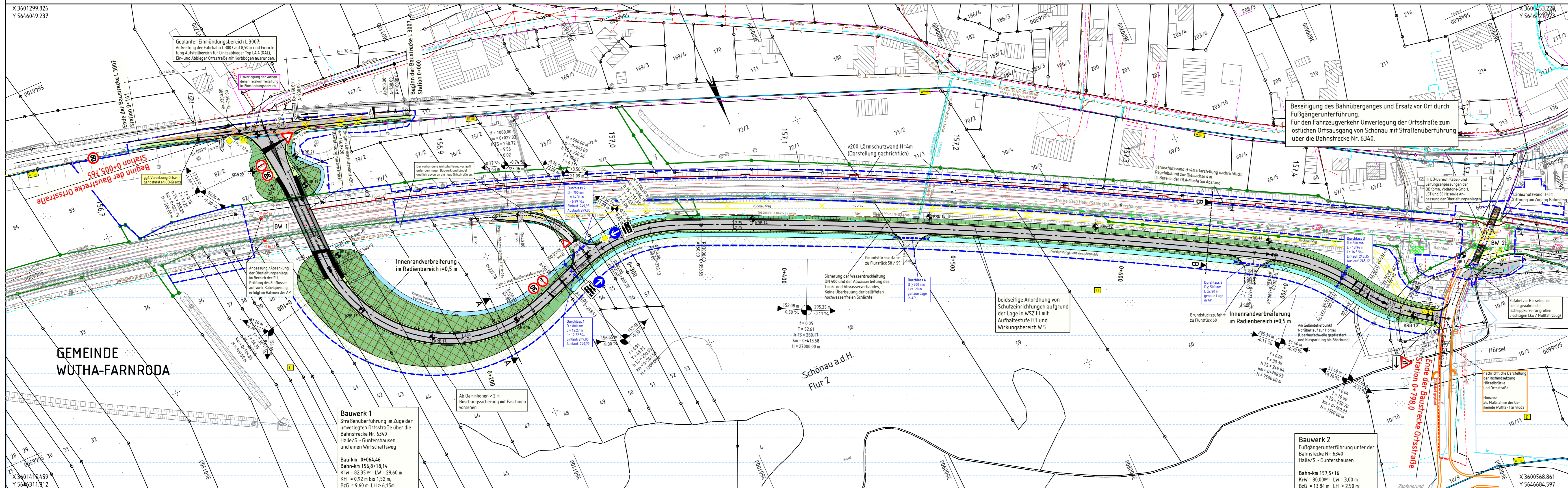

Erfurt - Eisenach

Geschwindigkeitserhöhung v=200 km/h

Ausschreibung	DB Netz AG: zur Ausführung freigegeben	BÜZ: Prüfung auf Geometrie und Übereinstimmung mit dem Bauvertrag
Datum		Unterschrift:
AN:	Gleichstellung mit Prüfexemplar wird bestätigt	den

Prüfungeneur:	Eisenbahnbundesamt
---------------	--------------------

Bauwerksübersicht:	
--------------------	--

Die Übereinstimmung mit der Ausführung wird bestätigt:	Planstatus
für den Auftragnehmer	Prüfauftrag

Im Auftrag der DB Netz AG
 DB Netz AG
 Großprojekt VDE 8
 I. NGW (B)
 Projektabschnitt Erfurt - Eisenach
 Kurt-Schumacher-Straße 19
 99084 Erfurt
 zur Vorlage beim EBA freigegeben
 Erfurt, den

im Auftrag der DB Netz AG	Ingenieurgesellschaft GPP
	Grauert u. Partner mbH Schleibitzstraße 19 99085 Erfurt T: 03 61 740 93-0 F: 03 61 740 93-93

Maßstab	1:1.000	Barcode	
Projektstruktur-Nr.:	6340 15 1 203	Plan-Nummer:	6340 15 1 203 00 S 01 006_B

Bauwerks - Nr.	Strecke	Kilometer	Kennzahl	Ursprung
	6340	1517	5117	